

UN VISTAZO A LA PREPARATORIA PREBLE

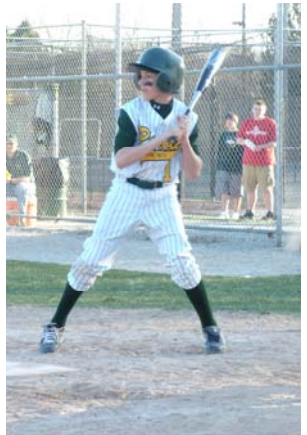

Agosto 4, 2009

"Todo comienza con el gran sueño de un soñador. Siempre recuerde, usted tiene dentro de sí la fuerza, la paciencia y la pasión por alcanzar las estrellas para cambiar el mundo". Harriet Tubman



**GREEN BAY AREA
PUBLIC SCHOOL DISTRICT**
All learning. All growing.

Estimados Padres de Familia de la escuela Preble,

El Green Bay Press-Gazette, recientemente nombró a Preble High School como la mejor escuela de la Bahía del 2009. Este honor es especial, ya que reconoce todos y cada uno de los logros maravillosos de nuestros estudiantes. Ese reconocimiento también sirve como un estímulo a nuestras familias y personal de la escuela por su inquebrantable compromiso y apoyo al aprendizaje, el continuo mejoramiento en todos los aspectos de la vida escolar de Preble. Me siento honrado de ser parte de una cultura tan maravillosa y con impaciencia espero hacer más contribuciones que inspiren y motiven a la comunidad de Preble para que alcancen un buen aprendizaje nuestros estudiantes.

La cita anterior de Harriet Tubman me recuerda lo importante que es tener sueños y metas. ¡Como una comunidad de grandes cosas, debemos aprender unos de otros y seguir construyendo relaciones y conexiones, de manera que nuestros hijos reciban estos beneficios. Por último, nosotros ayudaremos a cada niño a darse cuenta de su valor y potencial, creer en lo que son, y los apoyaremos para que alcancen sus sueños. ¡Con esta propuesta, me gustaría desafiar a cada uno de ustedes a soñar en grande este año escolar!

¡Estoy deseando trabajar con cada uno de ustedes este año escolar y ampliar la excelencia que ya Preble tiene establecida!

Sinceramente,

Rod Bohm
Director

District Offices

200 South Broadway
Green Bay, WI 54303
www.greenbay.k12.wi.us

Superintendent

Gregory Maass, Ed.D.

Preble High School

2222 Deckner Avenue
Green Bay, WI 54302
(920) 391-2400

www.greenbay.k12.wi.us/preble

Principal

Rod Bohm

Associate Principals

Jeffery Sielaff
Renee Every
Mary Kramer
Jo Wiebel

Activities Director

Dan Retzki



Boletín para Padres de Preble



Preparatoria Preble H.S.

Agosto 2009

Director:
Rod Bohm

Sub-Directores:
Jeff Sielaff
Renee Every
Mary Kramer
Jo Wiebel

Director Deportivo:
Dan Retzki

Números Telefónicos:
Oficina Principal:
391-2400

Oficina de Asistencia:
391-2403

Servicios Estudiantiles:
391-2402

CÓDIGO DE CONDUCTA

Violaciones al Código Co-Curricular de Conducta tendrán consecuencias que pueden limitar o suspender la participación de los estudiantes en actividades extra curriculares. Estas les son explicadas a los estudiantes. También se espera que un padre de familia asista a una junta de las reglas de interpretación de conducta antes de que el estudiante comience a participar en cualquier actividad extra curricular. El nuevo folleto del código está en nuestro sitio web www.greenbay.k12.wi.us/preble en la página de atletismo.



SOLICITUDES PARA PERMISOS DE ESTACIONAMIENTO

Un aviso para los estudiantes que califiquen para recibir permisos de estacionamiento se los hará en el día de registración. El permiso se le dará al estudiante al recibir una cuota de \$75.00. La fecha límite para el pago del permiso es el viernes 4 de septiembre, 2009. Los estudiantes que deban multas o tiempo restringido (detenciones) no serán capaces de comprar el permiso de estacionamiento. Todos los permisos que no se paguen antes del viernes 4 de septiembre les serán dados a otros estudiantes en la lista de espera.

PRIMER DIA DE LOS ESTUDIANTES

SOLAMENTE los Freshman (9no grado) se reportarán el martes 1 de septiembre del 2009 a las 7:30 a.m. en el gimnasio para su orientación. Los estudiantes en los grados **10mo, 11vo y 12vo** llegaran a la escuela a las 11:00 a.m. Con el primer periodo para todos los estudiantes empezando a las 11:30 a.m. Los periodos de clase serán más cortos en este día.

LLAVES DEL ELEVADOR

Habrà un depósito reembolsable de \$10.00 para el uso de la llave del elevador.

VESTIMENTA ESCOLAR

Prendas de vestir que tengan nombres, dibujos o símbolos de alcohol, drogas, connotaciones sexuales, violencia o pandillas no pueden ser usadas en la escuela o cualquier evento escolar.

FOLLETO DE EXPECTATIVAS

Su hijo(a) estará llevando a casa el folleto de expectativas para padres y estudiantes después del primer día de clases. Estos folletos serán repasados con los estudiantes por sus maestros. Es muy importante que usted repase el folleto con su hijo(a).

BAILE DE LOS ESTUDIANTES DE 9no GRADO (FRESHMEN)

Habrà un baile SOLAMENTE para los estudiantes de 9no grado en el gimnasio viejo, el 18 de septiembre a partir de las 8:00 p.m. hasta las 11:00 p.m. después del juego de fútbol

americano que se jugará en el estadio de la escuela.

CAMINATA/CARRERA DE 5KM JACK DRANKOFF

Jack Drankoff que se realizará el sábado 19 de septiembre del 2009. Ver la forma de inscripción en el sitio web: www.greenbayprebleonline

PUERTAS

La entrada principal en la Ave. Deckner será la única entrada abierta todo el día a partir de las 6:15 a.m. Las puertas de la Ave. Danz estarán abiertas 7:00-7:35 a.m. La calle Danz está cerrada durante los almuerzos.

MENSAJES DURANTE EL DÍA ESCOLAR

Los mensajes y entregas para estudiantes son muy difíciles de hacer. No nos gusta interrumpir las clases para dar mensajes, almuerzos u otras entregas. Si no es una emergencia, les pedimos que hagan otros arreglos. Gracias por su cooperación.

DÍA DE LA FOTO

Las fotos fueron tomadas durante los días de registración. El día jueves, 30 de septiembre del 2009 se tomará a los que faltan de hacerlo durante las horas del almuerzo SOLAMENTE. Los estudiantes deben de usar ropa con colores y no blanca.

PERÍODOS DE CALIFICACIONES

En el nivel de la escuela preparatoria, las calificaciones se publican aproximadamente cada seis semanas. Los períodos que se califican terminan las siguientes fechas: 5 de octubre, 25 de noviembre, 15 de enero, 24 de febrero, 23 de abril y el 8 de junio. Las calificaciones son acumulativas para cada semestre. Cada semestre también tiene un examen final o proyecto que cuenta hasta un 20% de la calificación total del semestre. Los exámenes finales serán dados a través de tres medios días.

SUB-DIRECTORES

Cada Sub-Director atenderá a los estudiantes basados en su apellido como se enlista a continuación:

Sr. Jeff Sielaff-A-F
Sr. Mark Smith-G-J
Sra. Mary Kramer-K-Q
Sra. Renee Every-R-Z

INFORMACION DE SALUD

Cada año solicitamos la información médica sobre su hijo/a que se mantendrán en la carpeta escolar del estudiante en Servicios Estudiantiles. Mantenemos esta información hasta que el estudiante se gradúe. Esta información se proporciona al personal de la escuela Preble para que podamos ayudar a su hijo/a con sus necesidades médicas en caso necesario. Todo el personal tiene instrucciones de que esta información sea confidencial y deba conservarse en un lugar seguro. Si un padre o Apoderado legal prefiere que esta información no esté

registrada o si hay un cambio que es necesario, por favor notifique a la Oficina de Servicios estudiantiles al 920-391-2402, cuando empiece la escuela.

ASISTENCIA

La política de asistencia de la escuela se menciona en el libro de expectativas del estudiante. Es importantísimo que usted llame a la oficina de asistencia (391-2403) o a la línea en español (391-2411) después de las 6:00 de la mañana para reportar la ausencia de su hijo(a) y después envíe una nota escrita justificando su ausencia.

USUARIOS DE AUTOBÚS

Los estudiantes que necesitan el pase de autobús de la ciudad deben ir a la oficina de Servicios Estudiantiles para recoger su pase de autobús cada mes. Los pases del mes de septiembre fueron entregados durante los días de inscripciones.

USO DE CELULARES

Los estudiantes pueden usar sus teléfonos celulares en la escuela después de 2:58 pm y afuera durante los períodos del almuerzo, pero no antes de las clases o en las clases antes de las 2:58 pm. Si un alumno es encontrado usando el celular durante el día escolar, el celular será confiscado y será entregado a los administradores o a la policía.

SITIO WEB DE PREBLE

Preble High School tiene varias páginas web importantes con una información útil. Por favor, visite nuestro sitio web en <http://www.greenbay.k12.wi.us/preble>

REUNION DE NUEVOS ESTUDIANTES Y 9 GRADO CON SUS PADRES

El miércoles, 9 de septiembre 2009 Preble será el anfitrión de una reunión para todos los estudiantes de primer año y los nuevos estudiantes y Padres de Familia en el Auditorio a las 6:00 pm

SIMULACROS DE SEGURIDAD

Para ayudar a tener un lugar seguro, la escuela Preble debe de tener un mínimo de 9 simulacros de incendio, 1 simulacro de tornado y 2 simulacros de seguridad dentro de la escuela durante el año escolar.

FOTOS DE LOS SENIORS (12vo grado) PARA EL ANUARIO 2009-2010

Las fotos a color de los *seniors* se tienen que entregar a más tardar el 1 de diciembre del 2009. Los requisitos del tamaño son: 1 ½ pulgadas por 2 pulgadas desde la ceja a la distancia de la barbilla de 5/8 pulgadas. Cada año recibimos algunas fotos tamaño-billetera que no están a la distancia requerida desde la ceja de 5/8 pulgadas a la medida de la barbilla. Seguir por favor con estos requerimientos. No podemos cambiar el tamaño de las fotos de color. La pose también debe ser una posición de cabeza recta tradicional, por favor no usar gorras. Las fotos son entregadas generalmente a la escuela Preble por los estudios de fotografía más grandes pero usted puede consultar con otros estudios. **IMPORTANTE**—Nosotros no aceptamos fotos que ustedes nos traigan porque hemos tenido muchos problemas en escanear las fotos impresas en diferentes tipos de papel. Las fotos deben de ser entregadas vía email jsutton@greenbay.k12.wi.us o en un CD guardado con el apellido del estudiante y su primer nombre.

HORARIO DE CLASES

<u>Periodo</u>	<u>Hora</u>
0	6:30-7:20
1	7:30-8:20
2	8:26-9:16
3	9:00-10:17
4	10:23-11:13
5	11:19-12:09
6	12:15-1:05
7	1:11-2:01
8	2:07-2:58

TIENDA DE LA ESCUELA

La tienda está abierta antes de la escuela de 7:00-7:30 am, durante los períodos de almuerzo, 10:20-1:00, y después de la escuela de 3:00-3:15 en la mayoría de los días de clases.

CAMBIOS EN LAS HORAS DE SERVICIOS

No habrá requisito de horas de servicio para graduarse a partir de la generación del 2012. Estudiantes que se gradúan en el 2011 serán la última generación que se requiera horas de servicio como requisito para graduarse.

Todos los estudiantes que se gradúan en el año 2012 y, posteriormente, deberán pasar el 9 ° grado de la clase de Cívica y parte de la clase de Estudios Sociales, que también es actualmente un requisito del Estado de Wisconsin para graduarse. Los estudiantes en esta categoría participarán en un semestre de horas de servicio

intensivo y comprometido al proyecto titulado "Proyecto ciudadano". Estudiantes que se transfieren después del primer año deben de demostrar que han completado este curso de Cívica. Si ese requisito no se cumplió, se le programará un horario especial para obtener parte del semestre del 9 ° grado- "Proyecto-Ciudadano" o una clase avanzada de Política y Gobierno.

RECOGIENDO A SU ESTUDIANTE



Por favor recuerde que no hay estacionamiento

y no se pueden parar los carros al lado de la escuela Preble sobre la Ave. Deckner o en la Ave. Danz cuando los autobuses estén presentes.

DÍA DE SALIDA TEMPRANA

El 11 de septiembre del 2009 los estudiantes saldrán a las 12:50 p.m. El siguiente es el horario de las clases para ese día:

<u>Periodo</u>	<u>Hora</u>
0	6:45-7:20
1	7:30-8:05
2	8:10-8:45
3	8:50-9:30
4	9:35-10:10
5	10:15-10:50
6	10:55-11:30
7	11:35-12:10
8	12:15-12:50

Los autobuses llegarán a las 12:50 p.m.

MESA DE INFORMACION

Una mesa de información de los estudiantes se encuentra en la oficina principal. Por favor, busque aquí y puede encontrar formas y aplicaciones de estacionamiento, deportivas, mapas de la escuela y mucha mas información.